产品信息

车间型卡尺　MarCal　18 ESA

产品特性

- # **为降低整体重量，滑块和横梁均为铝制，有硬质氧化表面涂层（1100 HV）**
- # 高对比度数字显示屏
- # 上面配有锁定螺丝
- # 圆弧刃内量爪，用于内部测量
- # 棱柱导轨可以实现更平滑的移动
- # 测量面钢制
- # 外测量的测量叶片
- # スライドにワイパ#を装#

功能

ON/OFF, 置零 (屏幕数字归零), mm/inch, HOLD(锁定测量值), 预置 (输入一个数值)

包装内容

电池, 说明书, 盒

数据接口

无

物品号：　**4112622**

技术数据

测量范围 mm	0 - 800
测量范围 inch	0 - 32"
分辨率mm/inch	0.01 / .0005"
示值误差 (mm)	0.07 mm
高度位数	12 mm
电池型号	CR 2032（3V 锂电池）

尺寸
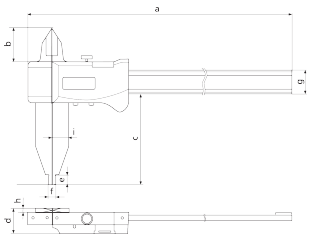
尺寸 e (mm)	15 mm
尺寸 h (mm)	6 mm
尺寸 b (mm)	42 mm
尺寸 a (mm)	1026 mm
尺寸 f (mm)	20 mm
尺寸 i (mm)	29 mm
尺寸 c (mm)	150 mm
尺寸 g (mm)	31.9 mm
尺寸 d (mm)	20.7 mm